

INFRAESTRUCTURA VIARIA. INDICADOR LNOCHE. ESTADO ACTUAL

ZONIFICACIÓN ACÚSTICA DEL TERRITORIO

- ZONA DE SERVIDUMBRE
- SNU
- a-RESIDENCIAL
- b-INDUSTRIAL
- c-RECREATIVO Y DE ESPECTÁCULOS
- d-TERCIARIO
- e-SANITARIO, DOCENTE Y CULTURAL
- f-SISTEMAS GENERALES DE INFRAESTRUCTURAS
- g-ESPACIOS NATURALES PROTEGIDOS
- h-TURÍSTICO

OBJETIVOS DE CALIDAD ACÚSTICA PARA RUIDO APLICABLES A ÁREAS URBANIZADAS EXISTENTES

Tipo de área acústica	Índices de ruido		
	Ld	Le	Ln
a Sectores del territorio con predominio de suelo de uso residencial.	65	65	55
b Sectores del territorio con predominio de suelo de uso industrial.	75	75	65
c Sectores del territorio con predominio de suelo de uso recreativo y de espectáculos.	73	73	63
d Sectores del territorio con predominio de suelo de uso terciario distinto del contemplado en c).	70	70	65
e Sectores del territorio con predominio de suelo de uso sanitario, docente y cultural que requiere una especial protección contra la contaminación acústica.	60	60	50
f Sectores del territorio afectados o sistemas generales de infraestructuras de transporte u otros equipamientos públicos que los reclaman (1).	Sin determinar	Sin determinar	Sin determinar
g Zonas del territorio con espacios naturales protegidos.	60	60	50
h Sectores del territorio con predominio de suelo de uso turístico.	70	70	65

(1) Según Anexo II del RD.1367/2007

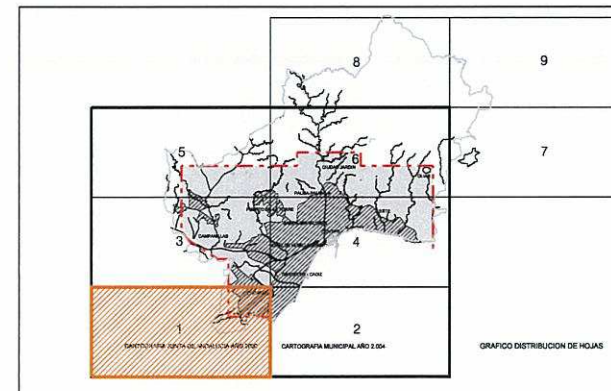

Ayuntamiento de Málaga

Documento de Aprobación Provisional

PLAN GENERAL DE ORDENACIÓN URBANÍSTICA

Planos de Información

PLANO	FECHA	1.5
Afecciones Y Protecciones	JULIO 2008	
Servidumbres Acústicas. Estado Actual. I.5.3.6 Infraestructura Vial Lnoche	ESCALA	HOJA
	1 / 20.000	1/6

REDACCIÓN

gerencia municipal de urbanismo, obras e infraestructuras



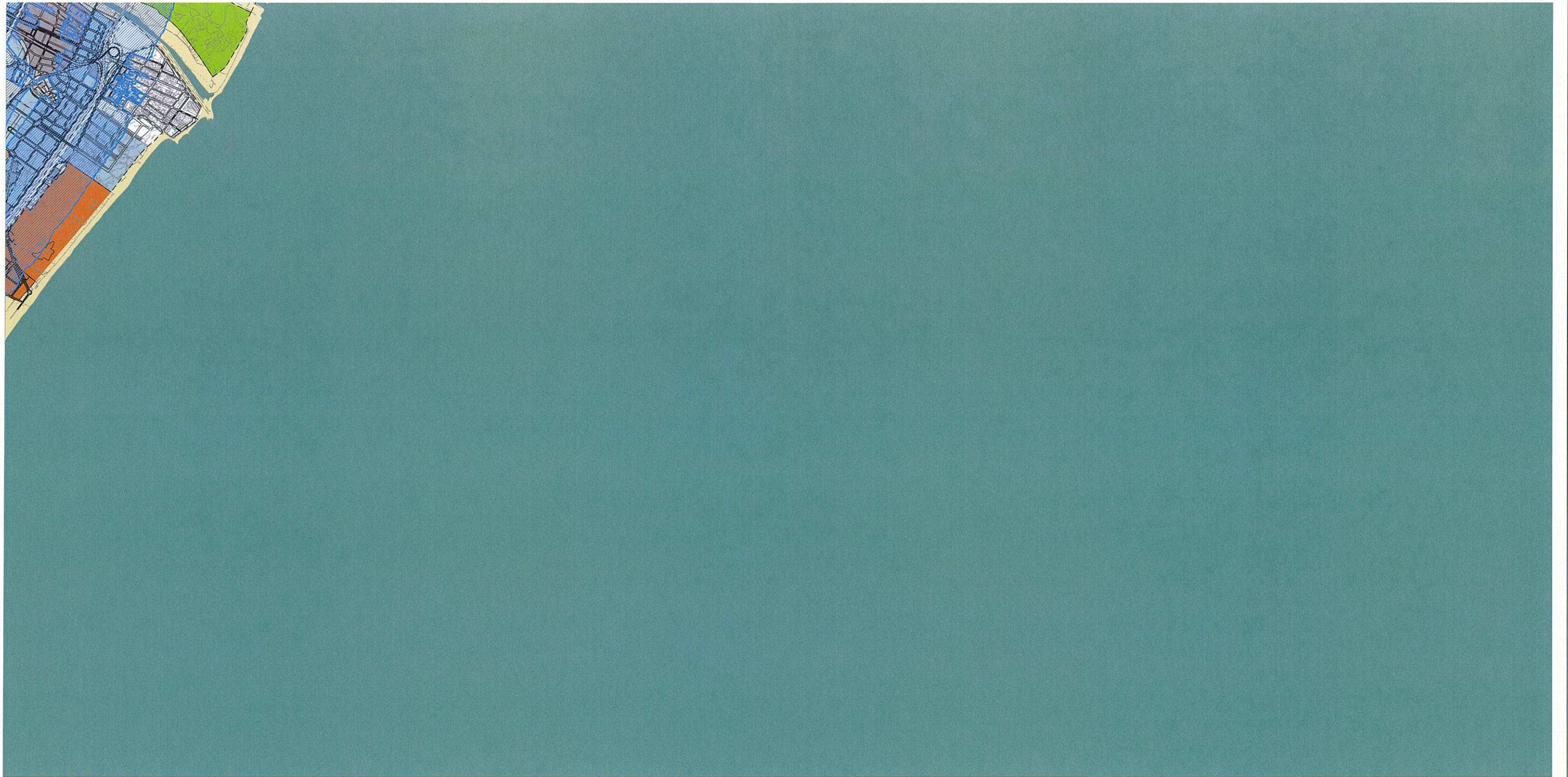

INFRAESTRUCTURA VIARIA. INDICADOR LNOCHE. ESTADO ACTUAL

ZONIFICACIÓN ACÚSTICA DEL TERRITORIO	
	ZONA DE SERVIDUMBRE
	SNU
	e-RESIDENCIAL
	b-INDUSTRIAL
	c-RECREATIVO Y DE ESPECTÁCULOS
	d-TERCIARIO
	e-SANITARIO, DOCENTE Y CULTURAL
	f-SISTEMAS GENERALES DE INFRAESTRUCTURAS
	g-ESPACIOS NATURALES PROTEGIDOS
	h-TURISTICO

OBJETIVOS DE CALIDAD ACÚSTICA PARA RUIDO APLICABLES A ÁREAS URBANIZADAS EXISTENTES.

Tipo de área acústica	Índices de ruido		
	Ld	Le	Ln
a Sectores del territorio con predominio de suelo de uso residencial.	65	65	55
b Sectores del territorio con predominio de suelo de uso industrial.	75	75	65
c Sectores del territorio con predominio de suelo de uso recreativo y de espectáculos.	73	73	63
d Sectores del territorio con predominio de suelo de uso terciario distinto del contemplado en c).	70	70	65
e Sectores del territorio con predominio de suelo de uso sanitario, docente y cultural que requiera una especial protección contra la contaminación acústica.	60	60	50
f Sectores del territorio afectados o sistemas generales de infraestructuras de transporte u otros equipamientos públicos que los reclamen (1).	Sin determinar	Sin determinar	Sin determinar
g Zonas del territorio con espacios naturales protegidos.	60	60	50
h Sectores del territorio con predominio de suelo de uso turístico.	70	70	65

(1) Según Anexo II del RD.1367/2007

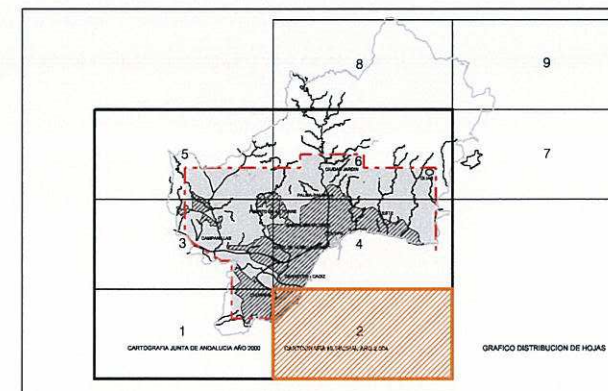

Ayuntamiento de Málaga

Documento de Aprobación Provisional

PLAN GENERAL DE ORDENACIÓN URBANÍSTICA

Planos de Información

PLANO	FECHA	1.5
Afecciones Y Protecciones	JULIO 2008	
Servidumbres Acústicas. Estado Actual. I.5.3.6 Infraestructura Viaria Lnoche	ESCALA	HOJA
	1 / 20.000	2/6

REDACCIÓN

gerencia municipal de urbanismo, obras e infraestructuras



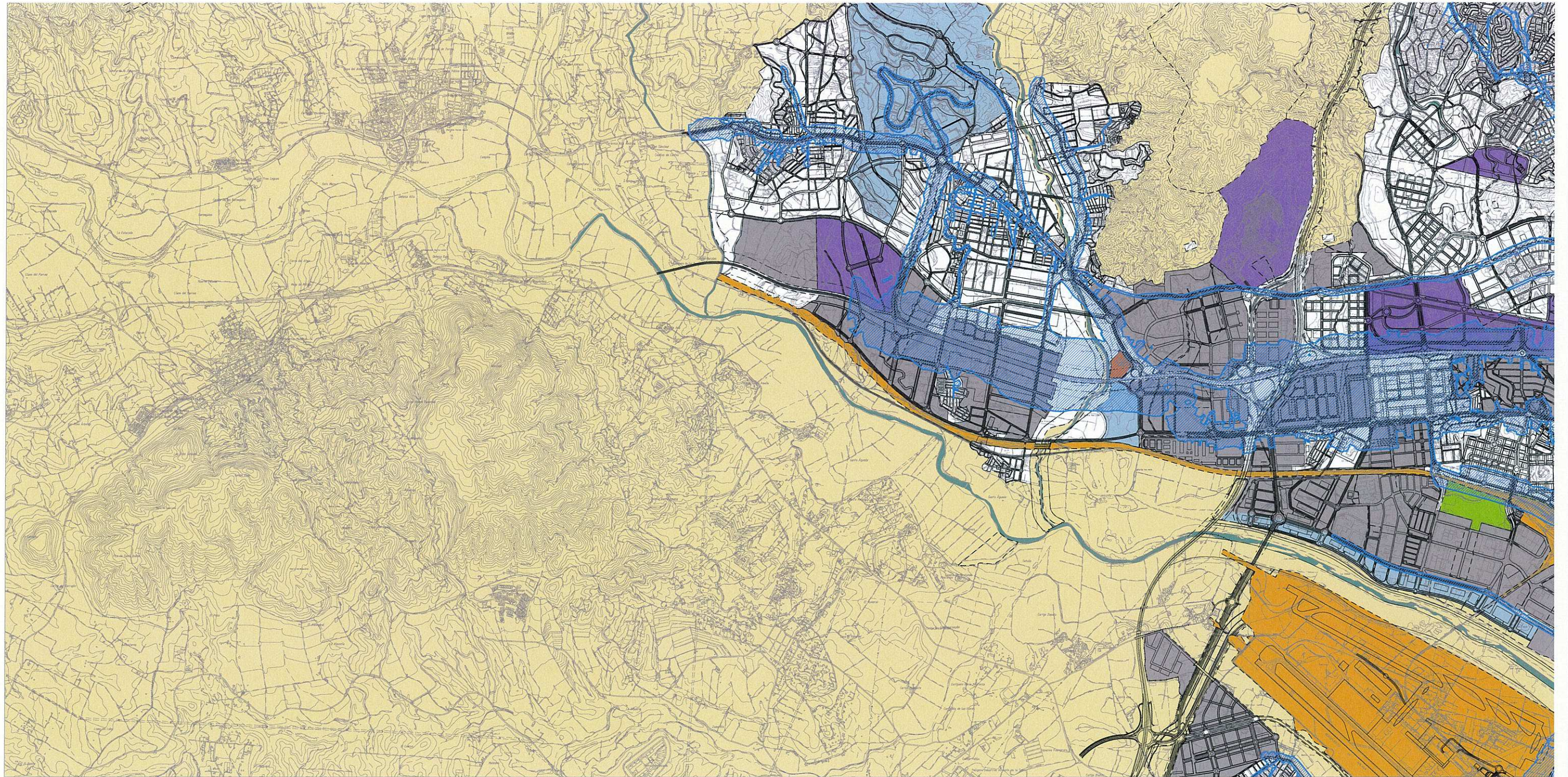

INFRAESTRUCTURA VIARIA. INDICADOR LNOCHE. ESTADO ACTUAL

ZONIFICACIÓN ACÚSTICA DEL TERRITORIO

- ZONA DE SERVIDUMBRE
- SNU
- a-RESIDENCIAL
- b-INDUSTRIAL
- c-RECREATIVO Y DE ESPECTÁCULOS
- d-TERCIARIO
- e-SANITARIO, DOCENTE Y CULTURAL
- f-SISTEMAS GENERALES DE INFRAESTRUCTURAS
- g-ESPACIOS NATURALES PROTEGIDOS
- h-TURISTICO

OBJETIVOS DE CALIDAD ACÚSTICA PARA RUIDO APLICABLES A ÁREAS URBANIZADAS EXISTENTES

Tipo de área acústica	Índices de ruido		
	Ld	Le	Ln
a Sectores del territorio con predominio de suelo de uso residencial.	65	65	55
b Sectores del territorio con predominio de suelo de uso industrial.	75	75	65
c Sectores del territorio con predominio de suelo de uso recreativo y de espectáculos.	73	73	63
d Sectores del territorio con predominio de suelo de uso terciario distinto del contemplado en c).	70	70	65
e Sectores del territorio con predominio de suelo de uso sanitario, docente y cultural que requiere una especial protección contra la contaminación acústica.	60	60	50
f Sectores del territorio afectados o sistemas generales de infraestructuras de transporte u otros equipamientos públicos que los reclaman (1).	Sin determinar	Sin determinar	Sin determinar
g Zonas del territorio con espacios naturales protegidos.	60	60	50
h Sectores del territorio con predominio de suelo de uso turístico.	70	70	65

(1) Según Anexo II del RD.1367/2007

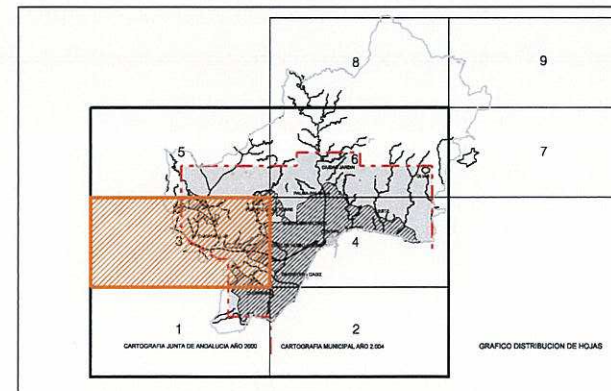

Ayuntamiento de Málaga

Documento de Aprobación Provisional

PLAN GENERAL DE ORDENACIÓN URBANÍSTICA

Planos de Información

PLANO	FECHA	1.5
Afecciones Y Protecciones	JULIO 2008	
Servidumbres Acústicas. Estado Actual. I.5.3.6 Infraestructura Viaria Lnoche	ESCALA	HOJA
	1 / 20.000	3/6

REDACCIÓN

gerencia municipal de urbanismo, obras e infraestructuras



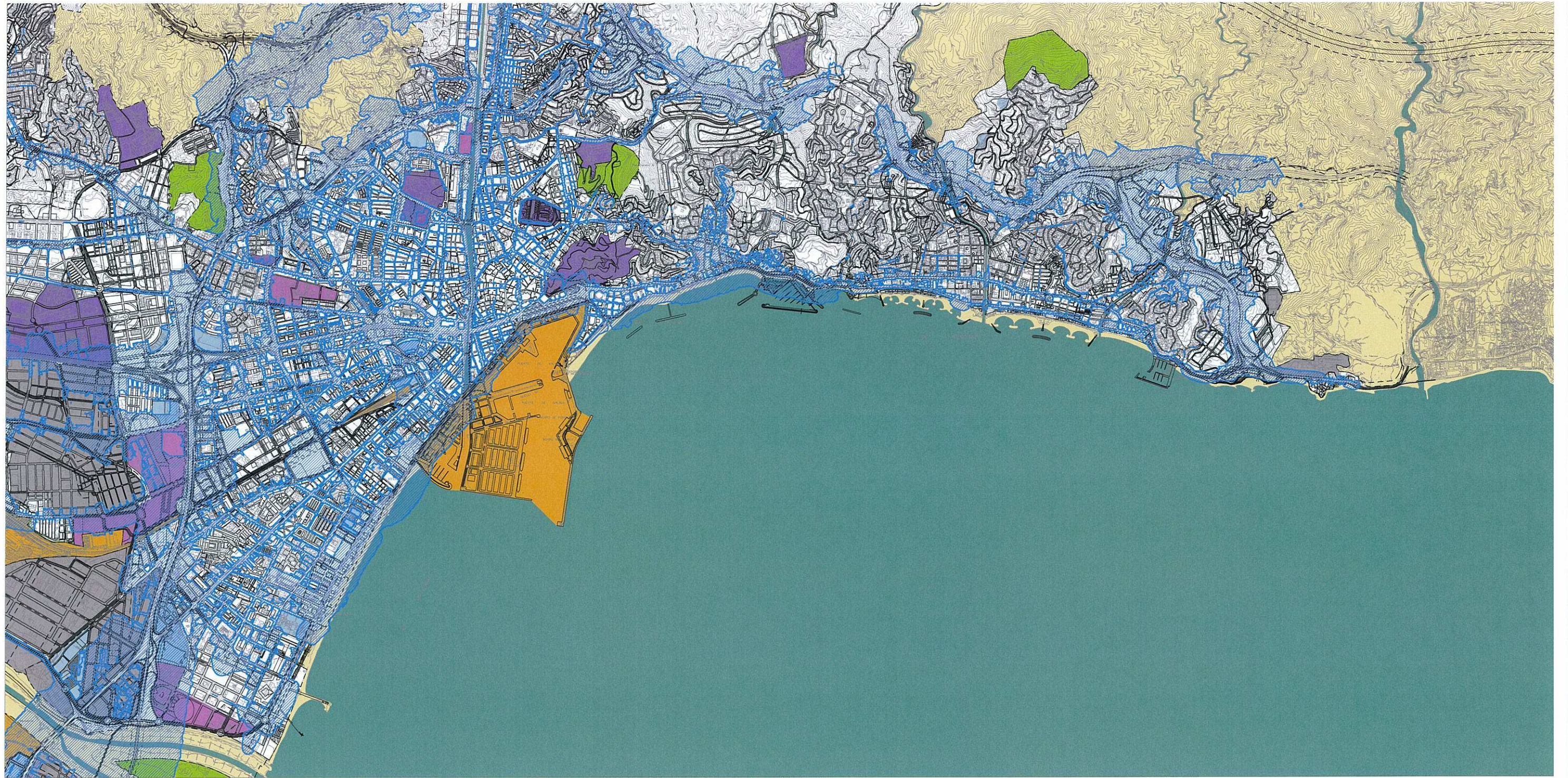

INFRAESTRUCTURA VIARIA. INDICADOR LNOCHE. ESTADO ACTUAL

ZONIFICACIÓN ACÚSTICA DEL TERRITORIO

- ZONA DE SERVIDUMBRE
- SNU
- a-RESIDENCIAL
- b-INDUSTRIAL
- c-RECREATIVO Y DE ESPECTÁCULOS
- d-TERCIARIO
- e-SANITARIO, DOCENTE Y CULTURAL
- f-SISTEMAS GENERALES DE INFRAESTRUCTURAS
- g-ESPACIOS NATURALES PROTEGIDOS
- h-TURISTICO

OBJETIVOS DE CALIDAD ACÚSTICA PARA RUIDO APLICABLES A ÁREAS URBANIZADAS EXISTENTES

Tipo de área acústica	Índices de ruido		
	Ld	Le	Ln
a Sectores del territorio con predominio de suelo de uso residencial.	65	65	55
b Sectores del territorio con predominio de suelo de uso industrial.	75	75	65
c Sectores del territorio con predominio de suelo de uso recreativo y de espectáculos.	73	73	63
d Sectores del territorio con predominio de suelo de uso terciario distinto del contemplado en c).	70	70	65
e Sectores del territorio con predominio de suelo de uso sanitario, docente y cultural que requiere una especial protección contra la contaminación acústica.	60	60	50
f Sectores del territorio afectados o sistemas generales de infraestructuras de transporte u otros equipamientos públicos que los reclaman (1).	Sin determinar	Sin determinar	Sin determinar
g Zonas del territorio con espacios naturales protegidos.	60	60	50
h Sectores del territorio con predominio de suelo de uso turístico.	70	70	65

(1) Según Anexo II del RD.1367/2007

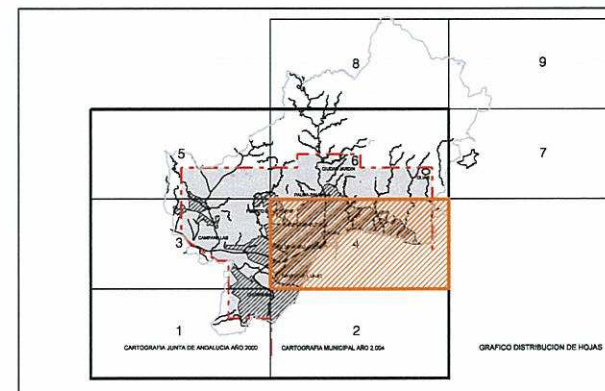

Ayuntamiento de Málaga

Documento de Aprobación Provisional

PLAN GENERAL DE ORDENACIÓN URBANÍSTICA

Planos de Información

PLANO	FECHA	1.5
Afecciones Y Protecciones	JULIO 2008	
Sevidumbres Acústicas. Estado Actual. I.5.3.6 Infraestructura Viaria Lnoche	ESCALA	HOJA
	1 / 20.000	4/6

REDACCIÓN

gerencia municipal de urbanismo, obras e infraestructuras



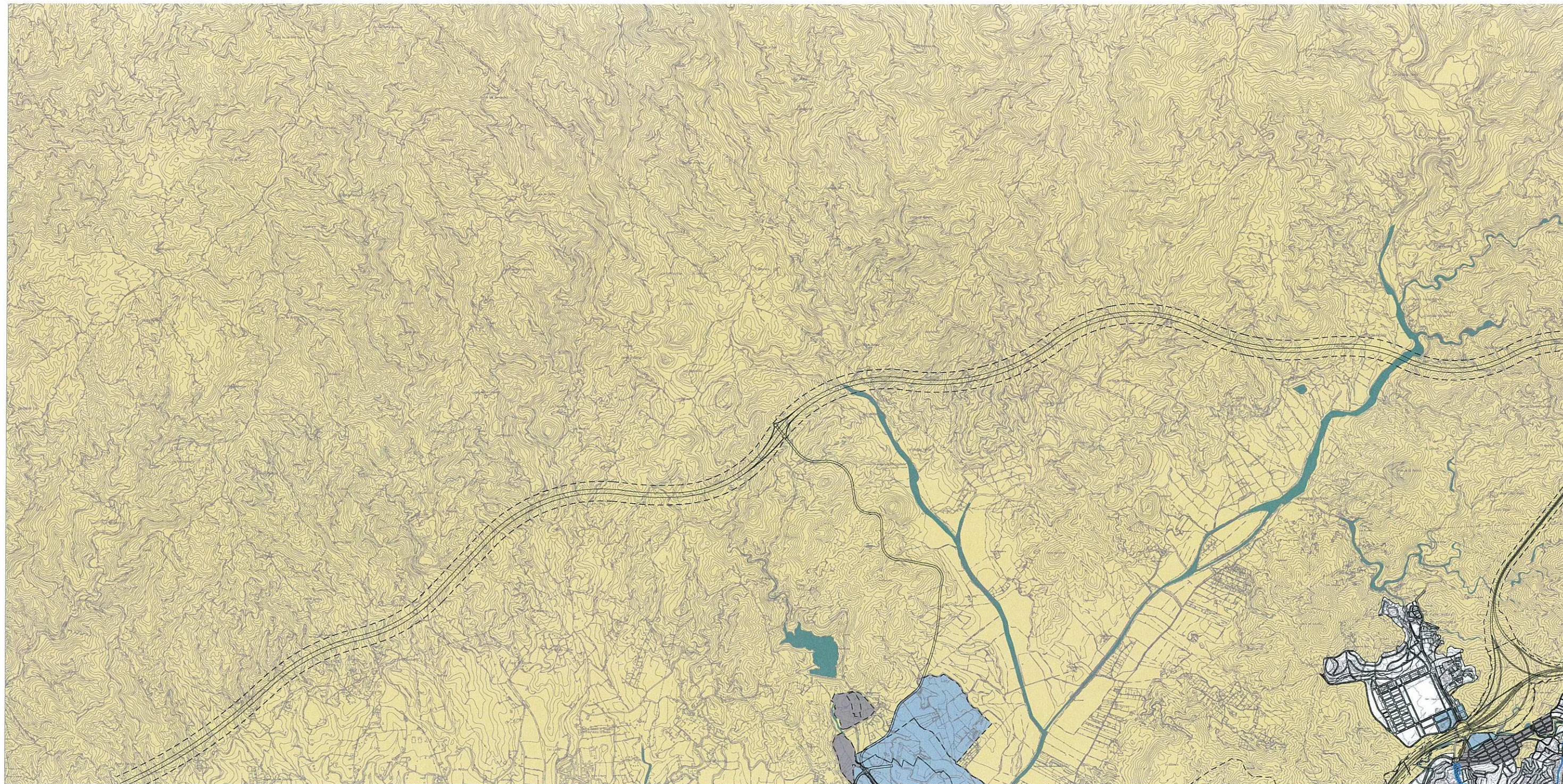

INFRAESTRUCTURA VIARIA. INDICADOR LNOCHE. ESTADO ACTUAL

ZONIFICACIÓN ACÚSTICA DEL TERRITORIO

- ZONA DE SERVIDUMBRE
- SNU
- a-RESIDENCIAL
- b-INDUSTRIAL
- c-RECREATIVO Y DE ESPECTÁCULOS
- d-TERCIARIO
- e-SANITARIO, DOCENTE Y CULTURAL
- f-SISTEMAS GENERALES DE INFRAESTRUCTURAS
- g-ESPACIOS NATURALES PROTEGIDOS
- h-TURÍSTICO

OBJETIVOS DE CALIDAD ACÚSTICA PARA RUIDO APLICABLES A ÁREAS URBANIZADAS EXISTENTES

Tipo de área acústica	Índices de ruido		
	Ld	Le	Ln
a Sectores del territorio con predominio de suelo de uso residencial.	65	65	55
b Sectores del territorio con predominio de suelo de uso industrial.	75	75	65
c Sectores del territorio con predominio de suelo de uso recreativo y de espectáculos.	73	73	63
d Sectores del territorio con predominio de suelo de uso terciario distinto del contemplado en c).	70	70	65
e Sectores del territorio con predominio de suelo de uso sanitario, docente y cultural que requiera una especial protección contra la contaminación acústica.	60	60	50
f Sectores del territorio afectados o sistemas generales de infraestructuras de transporte u otros equipamientos públicos que los reclamaen (1).	Sin determinar	Sin determinar	Sin determinar
g Zonas del territorio con espacios naturales protegidos.	60	60	50
h Sectores del territorio con predominio de suelo de uso turístico.	70	70	65

(1) Según Anexo II del RD.1367/2007

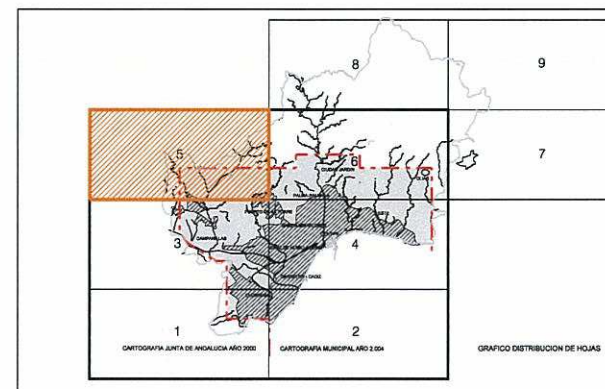

Ayuntamiento de Málaga

Documento de Aprobación Provisional

PLAN GENERAL DE ORDENACIÓN URBANÍSTICA

Planos de Información

PLANO	FECHA	1.5
Afecciones Y Protecciones	JULIO 2008	
Servidumbres Acústicas. Estado Actual. 1.5.3.6 Infraestructura Viaria Lnoche	ESCALA	HOJA
	1 / 20.000	5/6

REDACCIÓN

gerencia municipal de urbanismo, obras e infraestructuras



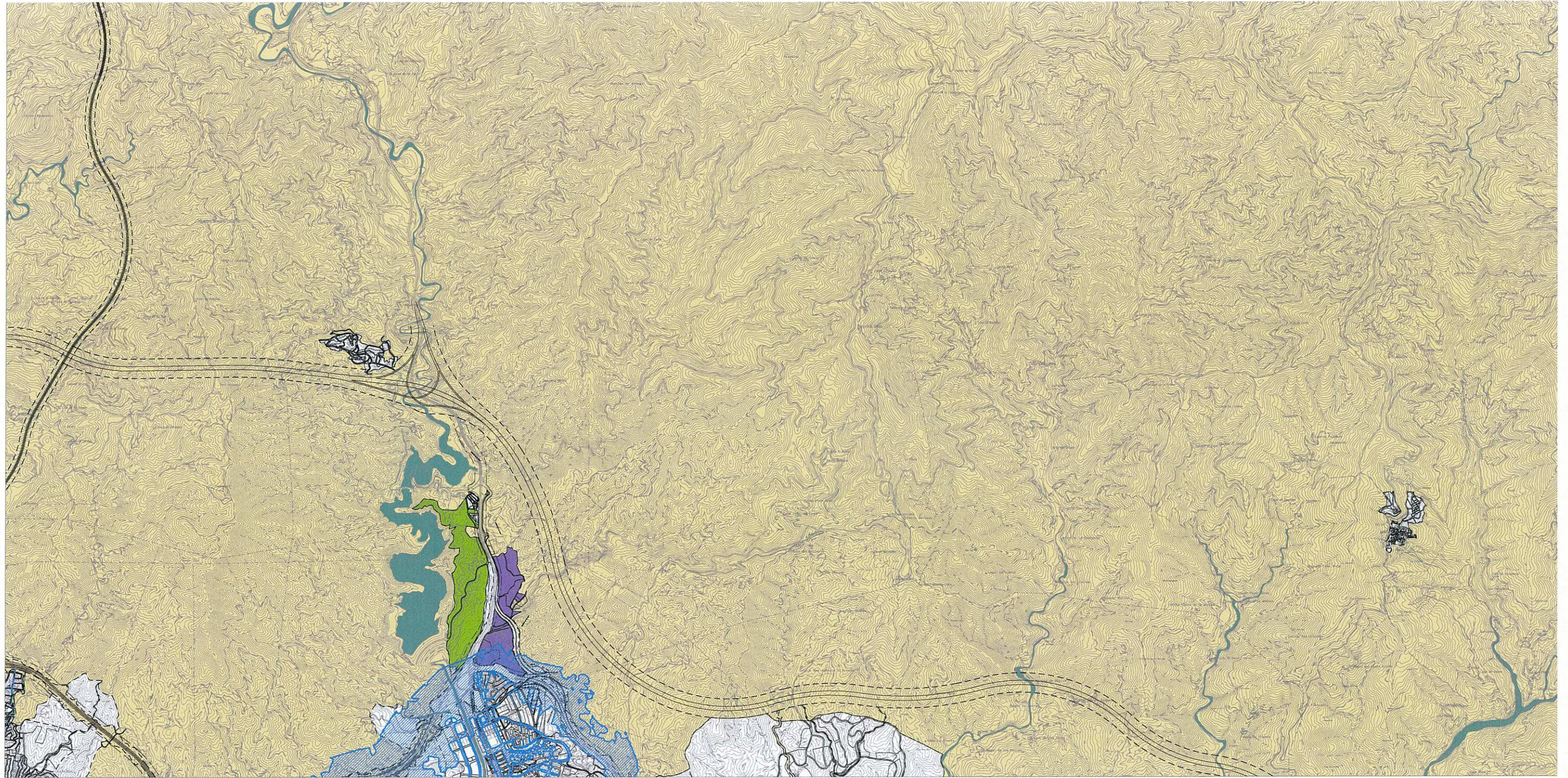

INFRAESTRUCTURA VIARIA. INDICADOR LNOCHE. ESTADO ACTUAL

ZONIFICACIÓN ACÚSTICA DEL TERRITORIO

- ZONA DE SERVIDUMBRE
- SNU
- a-RESIDENCIAL
- b-INDUSTRIAL
- c-RECREATIVO Y DE ESPECTÁCULOS
- d-TERCIARIO
- e-SANITARIO, DOCENTE Y CULTURAL
- f-SISTEMAS GENERALES DE INFRAESTRUCTURAS
- g-ESPACIOS NATURALES PROTEGIDOS
- h-TURISTICO

OBJETIVOS DE CALIDAD ACÚSTICA PARA RUIDO APLICABLES A ÁREAS URBANIZADAS EXISTENTES

Tipo de área acústica	Índices de ruido		
	Ld	Le	Ln
a Sectores del territorio con predominio de suelo de uso residencial.	65	65	55
b Sectores del territorio con predominio de suelo de uso industrial.	75	75	65
c Sectores del territorio con predominio de suelo de uso recreativo y de espectáculos.	73	73	63
d Sectores del territorio con predominio de suelo de uso terciario (distinto del contemplado en c).	70	70	65
e Sectores del territorio con predominio de suelo de uso sanitario, docente y cultural que requiera una especial protección contra la contaminación acústica.	60	60	50
f Sectores del territorio afectados o sistemas generales de infraestructuras de transporte u otros equipamientos públicos que los reclamen (1).	Sin determinar	Sin determinar	Sin determinar
g Zonas del territorio con espacios naturales protegidos.	60	60	50
h Sectores del territorio con predominio de suelo de uso turístico.	70	70	65

(1) Según Anexo II del RD.1367/2007

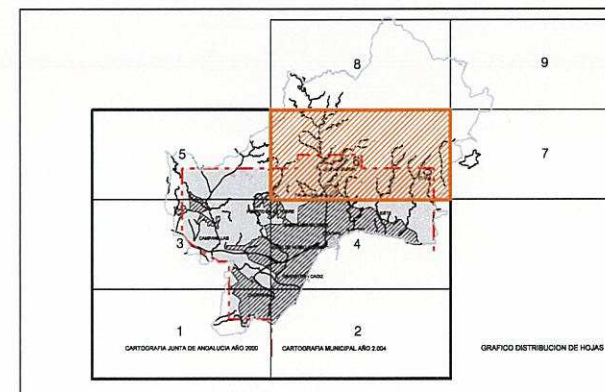

Ayuntamiento de Málaga

Documento de Aprobación Provisional

PLAN GENERAL DE ORDENACIÓN URBANÍSTICA

Planos de Información

PLANO	FECHA	1.5
Afecciones Y Protecciones	JULIO 2008	
Servidumbres Acústicas. Estado Actual. 1.5.3.6 Infraestructura Viaria Lnoche	ESCALA	HOJA
	1 / 20.000	6/6

REDACCIÓN

gerencia municipal de urbanismo, obras e infraestructuras

